金溪大道工程（隧道及高架段）立项阶段公众参与民意征集

一、建设项目基本情况

1. 建设项目名称：金溪大道工程（隧道及高架段）

2. 项目主管单位：珠海市公共工程建设中心

3. 项目位置：珠海市香洲区、高新区

4. 项目简介：金溪大道规划为我市东部城区南北向交通性二级快速路（交通性主干路），双向六车道，设计时速60km/h，该项目为金溪大道的重要组成部分，北起金溪大道高新在建段，采用隧道形式穿越凤凰山，在青松园附近设置互通立交，主线向南至金溪大道下穿金琴快线隧道工程，支线向西至三溪路交叉口。其中主线长4.852km，支线长1.541km。总投资约22.07亿元。

主要建设内容包括道路、桥涵、隧道、220kV电力通道、管线、交通、安监、照明、绿化、排洪渠等工程。

二、附注

1. 附图仅为示意图，建设图纸以主管部门最终批复的施工图为准。

2. 公示时间：2025年10月15日至2025年10月25日（公示期为10天）。

3. 意见反馈方式：书面意见并注明联系人姓名、电话、联系地址附身份证复印件送达（或邮寄）至珠海市香洲区海城路32号。有效反馈意见时间：公示期内。

4. 联系方式：联系人：黄工，18923365926；王工，17755133821。

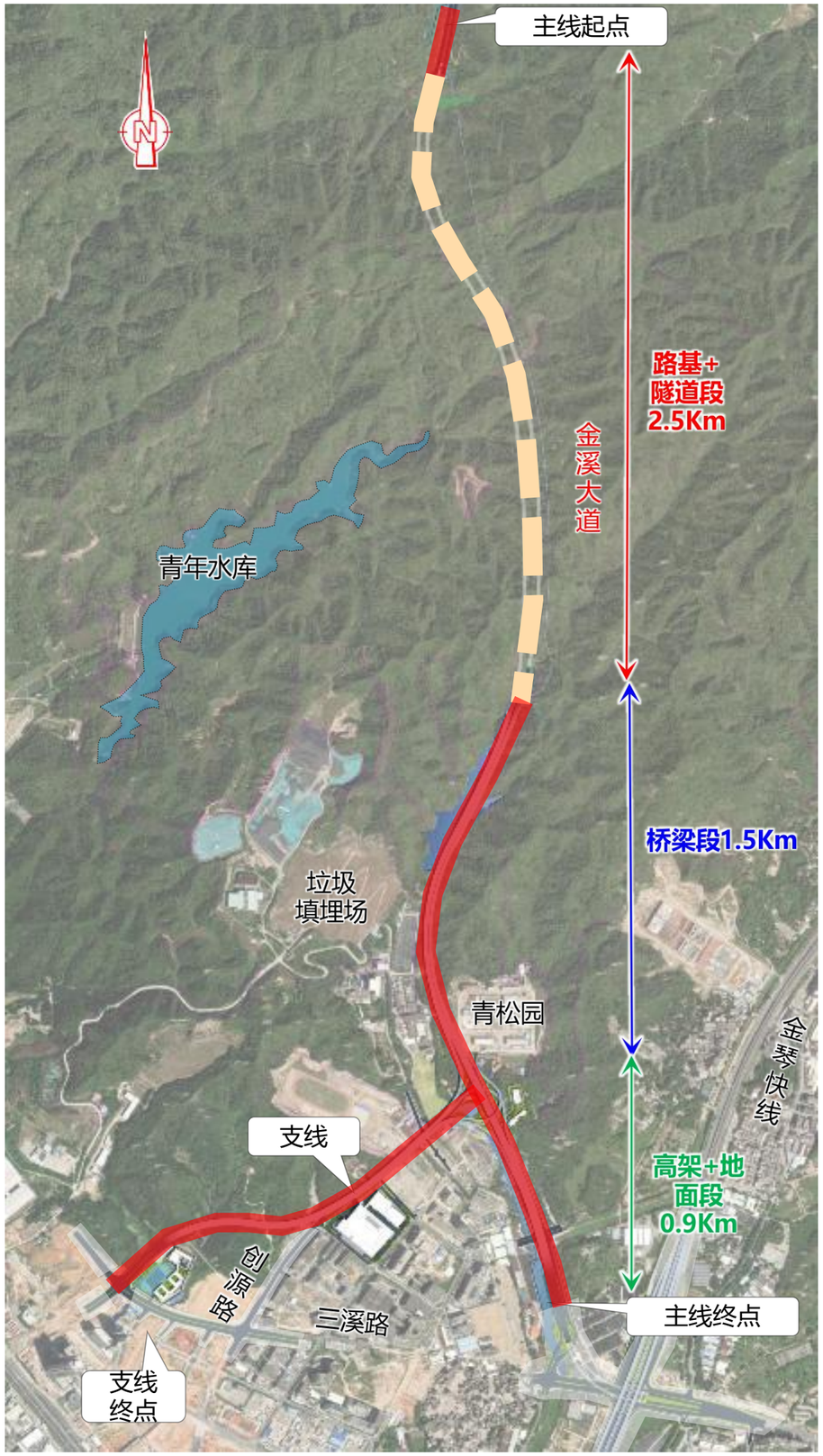

金溪大道工程（隧道及高架段）线位图

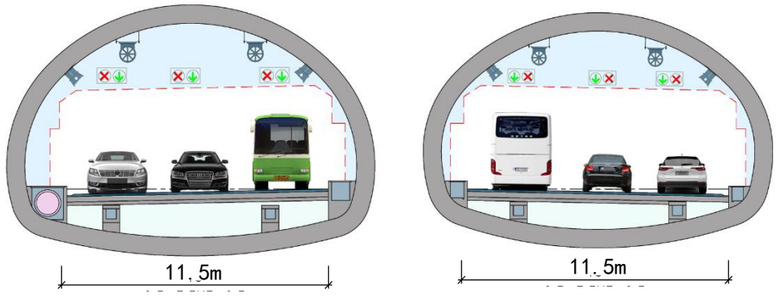

隧道横断面图

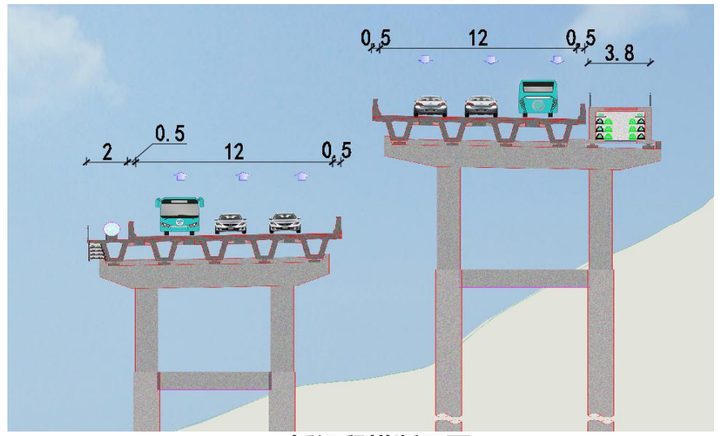

桥梁段横断面图

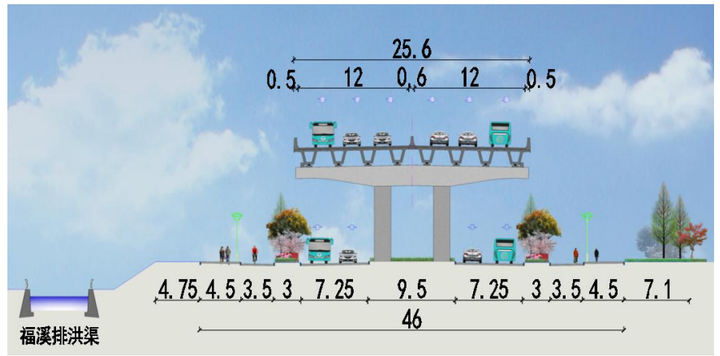

桥梁+地面辅道段横断面图

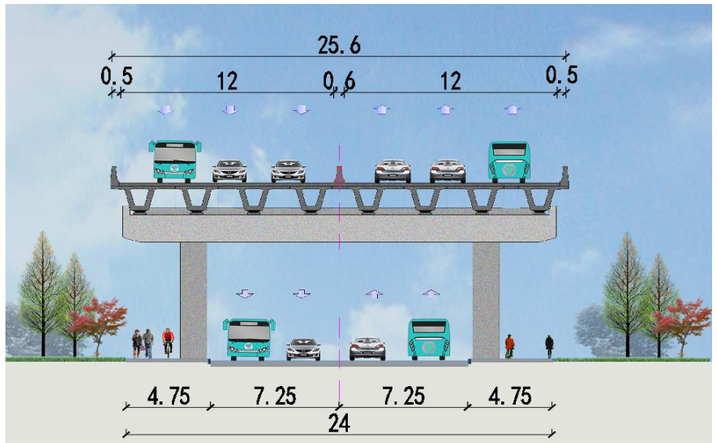

支线+创源路横断面图